

PROGRAMME



VILLE DE LYON 7ÈME (69007)
64, COURS GAMBETTA

PLAN DE VENTE DU LOT N°11

ECHELLE : 1/75 ÈME



PLAN DE SITUATION



TABLEAU DES SUPERFICIES:

1. SUPERFICIE CARREZ :

Hall / Placard	16.00 m ²	S= 88.30 m²
Chambre 1	16.10 m ²	
Salon / Alcôve / Pl.	21.70 m ²	
WC	1.20 m ²	
Sdb.	4.20 m ²	
Chambre 2 / Pl.	15.10 m ²	
Cuisine / Cell. / Pl.	14.00 m ²	

2. SUPERFICIE "ANNEXE"

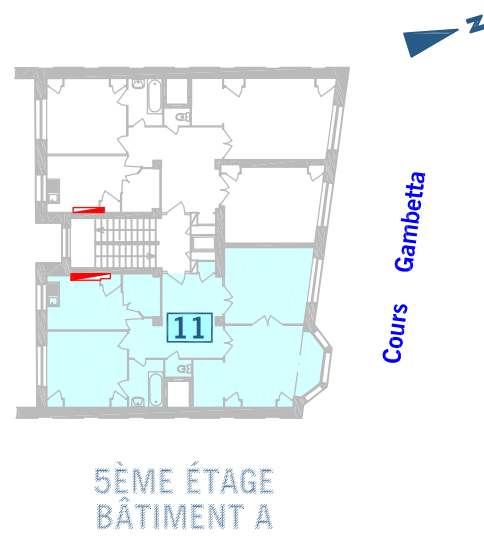
-	-	-
---	---	---

Le total des superficies privatives correspond à la superficie à mentionner dans l'acte de vente conformément à la loi n°96-1107 améliorant la protection des acquéreurs de lot de copropriété dite "loi CARREZ".

Légende:

- 11 Numéro du lot de copropriété
- Local d'habitation Nature du lot
- Cuisine Nature de pièce
- HSPL:2.50 Hauteur sous plafond
- 1.94 Cotes principales

Nota: Plan dressé après mesurage des locaux en Août 2014.

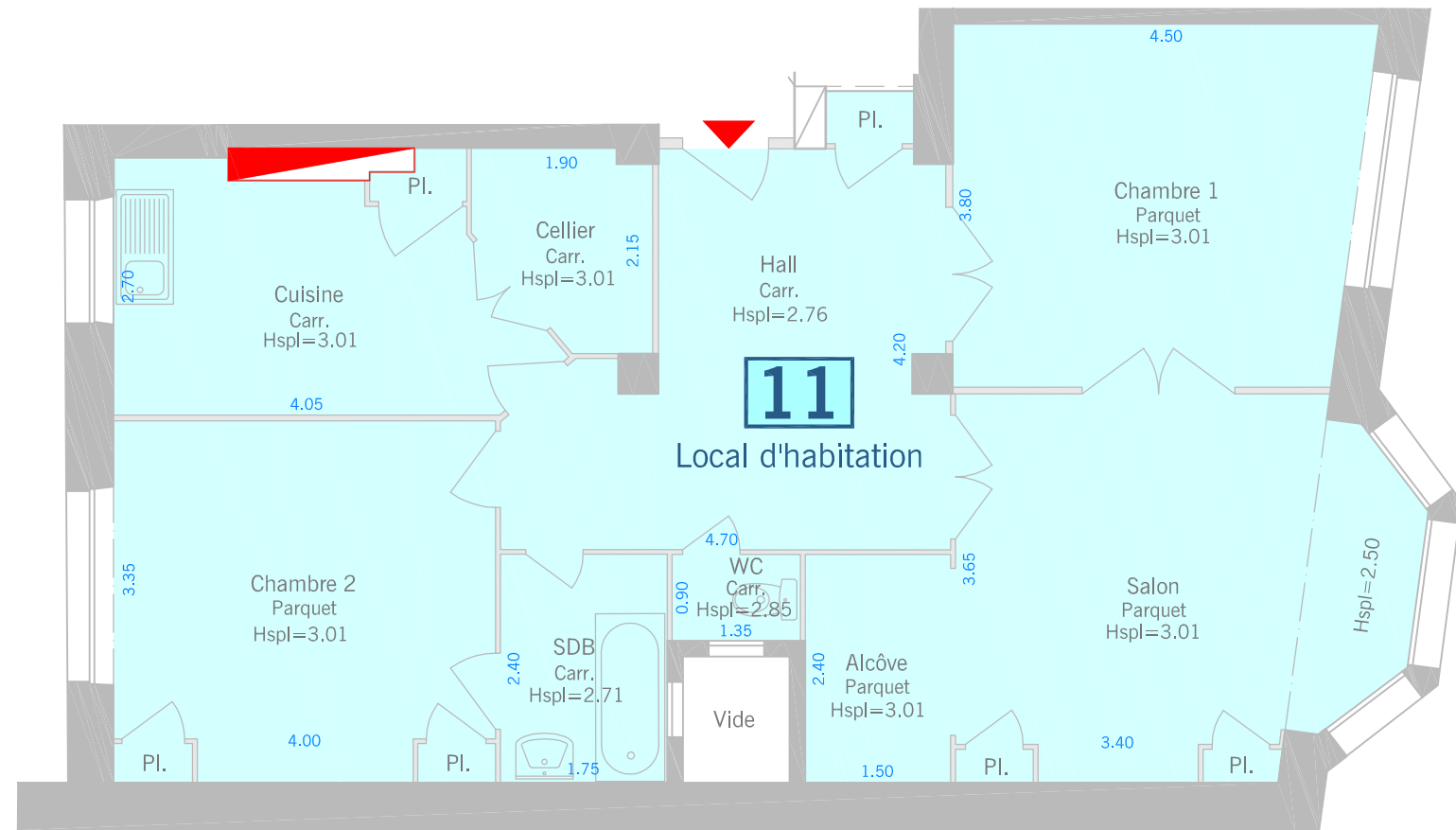

Cours Gambetta

Fait à : LYON
Le : 15 Septembre 2014